Tous impliqués !
(gouvernance - sensibilisation)

Nouvelle action 2023

RÉALISER UNE ETUDE CLIMSNOW

Contexte et constat	Le changement climatique est aujourd'hui avéré. Beaucoup de questions se posent concernant les conséquences de ce changement sur l'enneigement des domaines skiables. La S3V utilise actuellement les rapports DRIAS "Les futurs du climat", qui sont des projections climatiques pour l'adaptation de nos sociétés. Ces données sont intéressantes mais s'appliquent sur un territoire large qui ne permet pas d'envisager une adaptation fine des modes de gestion. Afin de disposer d'une vision prospective locale, il est nécessaire d'engager une étude spécifique au territoire de Méribel – Mottaret. Cet outil aidera à optimiser la gestion à venir, fiabiliser les projets menés sur le domaine et à faciliter la communication sur les effets du changement climatique.
Description	Un consortium composé de Météo France, INRAe et DIA4S a développé un outil qui permet de modéliser un domaine skiable en intégrant les donnée passées de température et d'enneigement. A partir des modèles de prospection météorologique globaux, il crée un modèle spécifique pour notre territoire afin d'obtenir des prospections d'évolution des températures et d'enneigement piste par piste, constituant un véritable outil d'aide à la prise de décision. La S3V passera commande de l'étude fin 2023 pour des 1ers rendus en juin 2024. Des approfondissements seront le cas échéant menés au cours de l'année 2025. 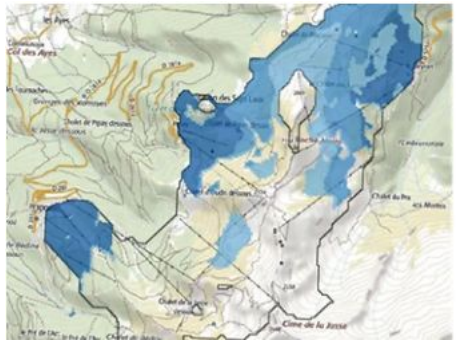 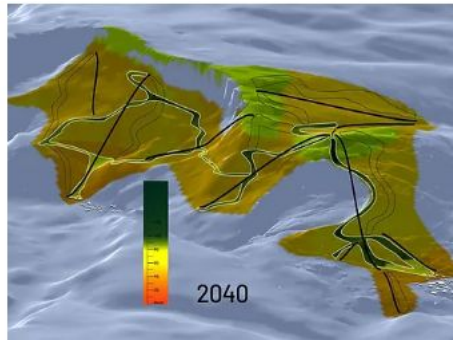 Les résultats de l'étude permettront d'alimenter les discussions sur l'évolution de la gestion du domaine skiable et, le cas échéant, les investissements liés nécessaires.

Pilote	S3V Société des Trois Vallées Courchevel | Méribel Mottaret | La Tania	**Partenaires**	Consortium Climsnow

Tous impliqués !
(gouvernance - sensibilisation)

Nouvelle action 2023

Calendrier prévisionnel	2022	2023	2024	2025
		X	X	X
Moyens financiers	**Montant Global : 40 000 € HT**			
	2022	2023	2024	2025
	Montant prévisionnel (HT)			
			40 000 €	
	Financement prévisionnel (HT)			
			S3V	
Moyens humains	Chef de projets Environnement Energie de S3V : Jordan FERMAUT Service exploitation de Méribel Mottaret			
Risques identifiés	Données historiques pas suffisamment précises Compatibilité informatique des données Fiabilité des modélisations Complexité potentielle à traduire les résultats des modélisations en actions opérationnelles Capacité à vulgariser de manière constructive les résultats des modélisations pour agir collectivement de manière pertinente			
Actions liées	Réflexion sur la fonte du permafrost sur le fond de vallée du Mottaret Actions liées à la réduction du bilan carbone de l'exploitation du domaine skiable			

Bénéfices attendus				
Pistes pour le prochain plan d'action (après 2025)	Mise en oeuvre de mesures de gestion en fonction des résultats de l'étude.			
Indicateurs de suivi annuel	2022	2023	2024	2025
		Commande de l' étude	Livraison et présentation de l'étude	
Indicateurs de résultat	Fourniture effective de l'étude.			
Info / Focus carbone				